Catherine Viès-Duffau
Illustrations de Mathias Rebuffé

Je suis diabétique et alors ?

COMPLÉMENTS À TÉLÉCHARGER

Le diabète de type 1 expliqué aux enfants

DBS

Catherine Viès-Duffau
Illustrations de Mathias Rebuffé

Je suis diabétique et alors ?

COMPLÉMENTS À TÉLÉCHARGER

Le diabète de type 1 expliqué aux enfants

DBS


CAHIER
D'AUTO
SURVEILLANCE
DBS

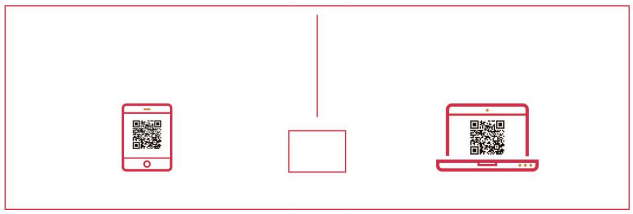

Qui

Où/Où?

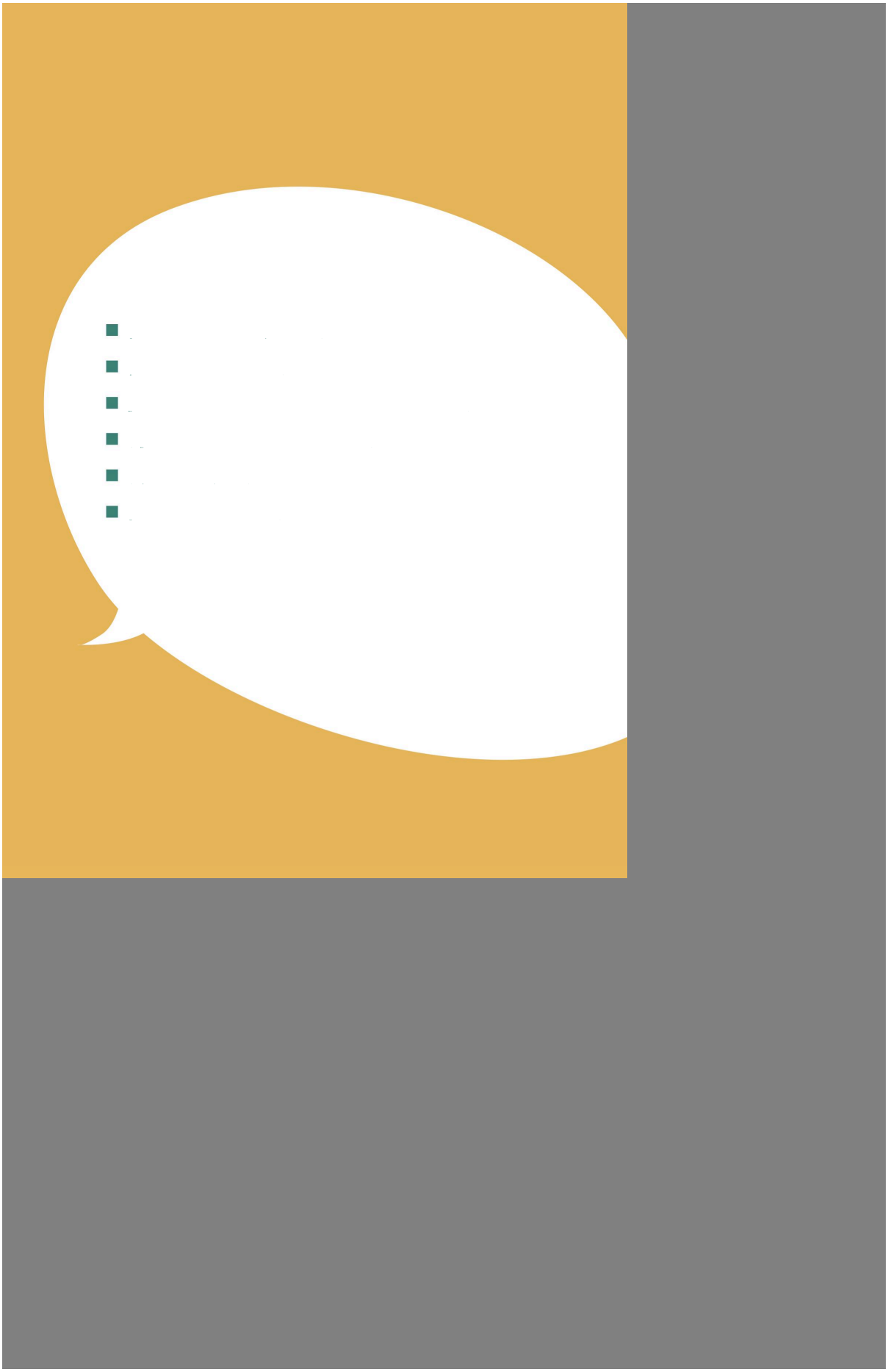


PLACE, MANANT !
HA HA
JE VAIS T'AVOIR !
?
JE T'AI EU !
PLAF
??
ALORS GAËTAN... LES ANALYSES MONTRENT QUE TU AS UN DIABÈTE DE TYPE 1.
?
?

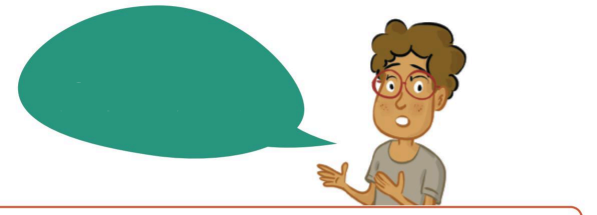

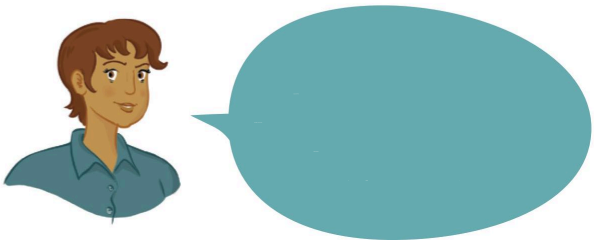

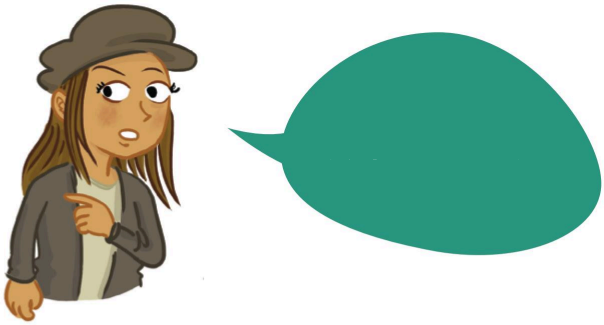

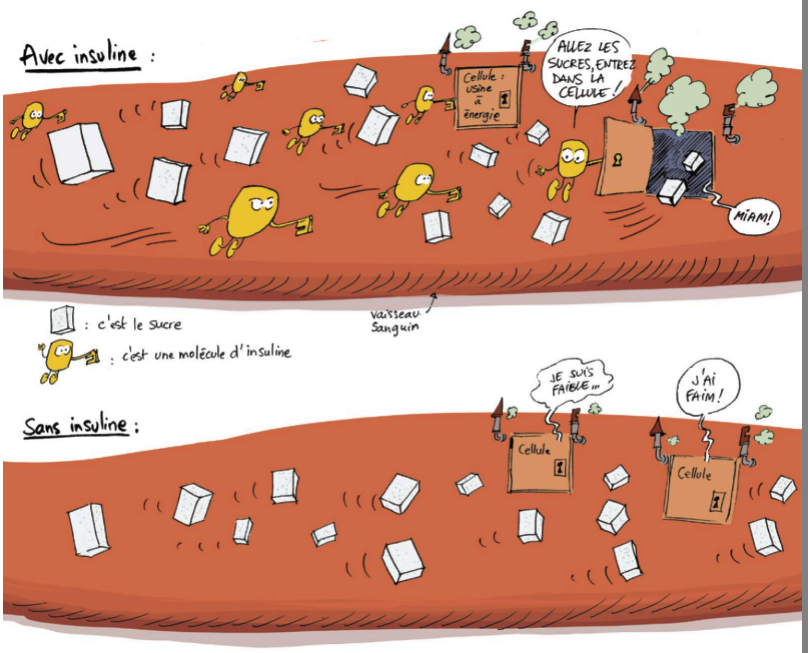
Avec insuline :
Cellule : usine à énergie
ALLEZ LES SUCRES, ENTREZ DANS LA CELLULE !
MIAM!
: c'est le sucre
: c'est une molécule d'insuline
Vaisseau sanguin
Sans insuline :
JE SUIS FAIBLE...
J'AI FAIM !
Cellule
Cellule

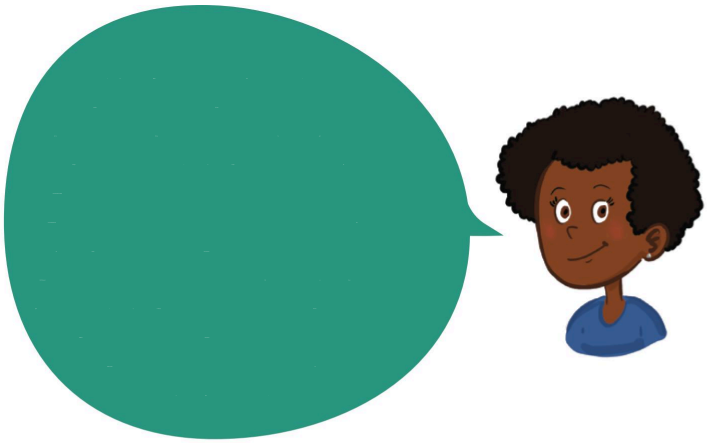

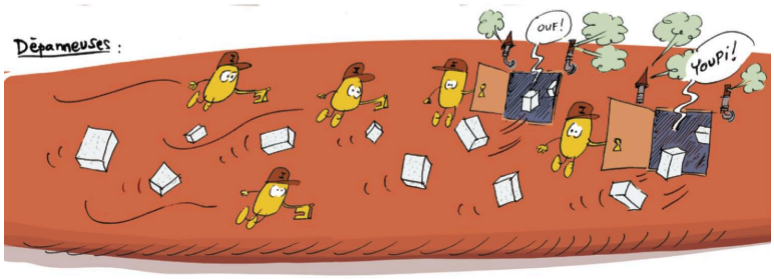
Dépanneuses :
OUF !
YOUPI !

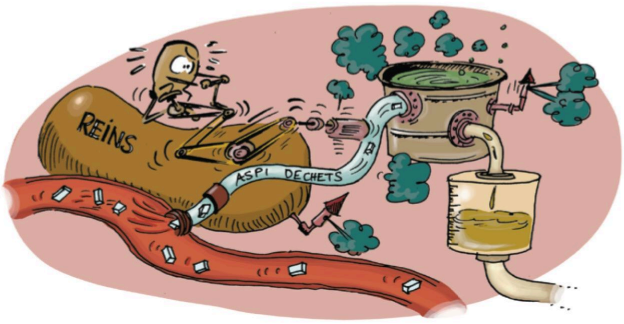
REINS
ASPI DECHETS

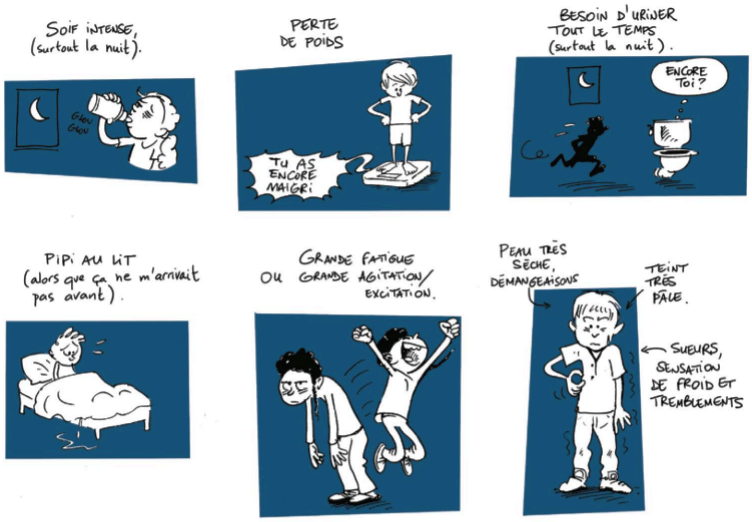
SOIF INTENSE, (surtout la nuit).
GLOU GLOU
PERTE DE POIDS
TU AS ENCORE MAIGRI
BESOIN D'URINER TOUT LE TEMPS (surtout la nuit).
ENCORE TOI ?
PIPI AU LIT (alors que ça ne m'arrivait pas avant).
GRANDE FATIGUE OU GRANDE AGITATION/ EXCITATION.
PEAU TRÈS SÈCHE, DÉMANGEAISONS
TEINT TRÈS PÂLE.
SUEURS, SENSATION DE FROID ET TREMBLEMENTS

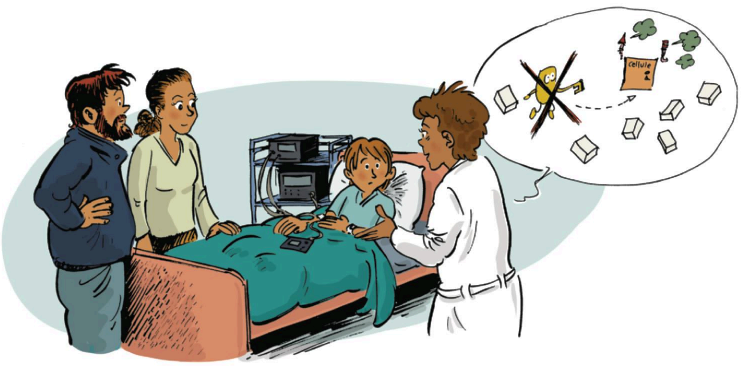
Cellule
2


Douleurs abdominales
Nausées et vomissement
Perte d'appétit
Somnolence
Troubles de la vue
Odeur inhabituelle de l'haleine et des urines (qui ressemble un peu à de la pomme acide)


JE SERAI BIEN CHEZ TOI...
KIT ANTI BETA PANCRÉATIQUE


EZEKIEL, MON GARÇON, TU AS UN DIABÈTE DE TYPE 1 TU VAS RESTER QUELQUES JOURS À L'HÔPITAL ...
ALLEZ, DANS UNE SEMAINE JE SORS D'ICI ET ADIEU LA POMPE ET LE CAPTEUR ! BYE BYE LE DIABÈTE !
Une semaine plus tard...
HOPITAL
AU REVOIR EZEKIEL ! RESPECTE BIEN TON TRAITEMENT ET PRENDS SOIN DE TON MATÉRIEL !
?
MAIS ALORS ? QUAND EST-CE QUE JE N'AURAI PLUS LE DIABÈTE ?
JAMAIS MON AMOUR, TU DEVRAS VIVRE AVEC TOUTE TA VIE...

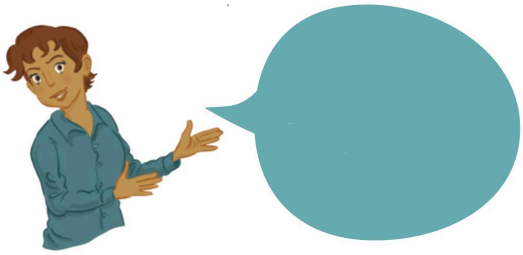


Station ÉCOLES
12
BIP BIP BIP
LIGNES
BUS


Cheveux bruns
Longs cils
Fossettes
Yeux noirs
Timide
Mon t-shirt préféré
cicatrice qu'on ne voit pas parce que j'ai été opérée du ventre à 2 ans
chaussure verte avec petite fleur dessinée par ma meilleure copine

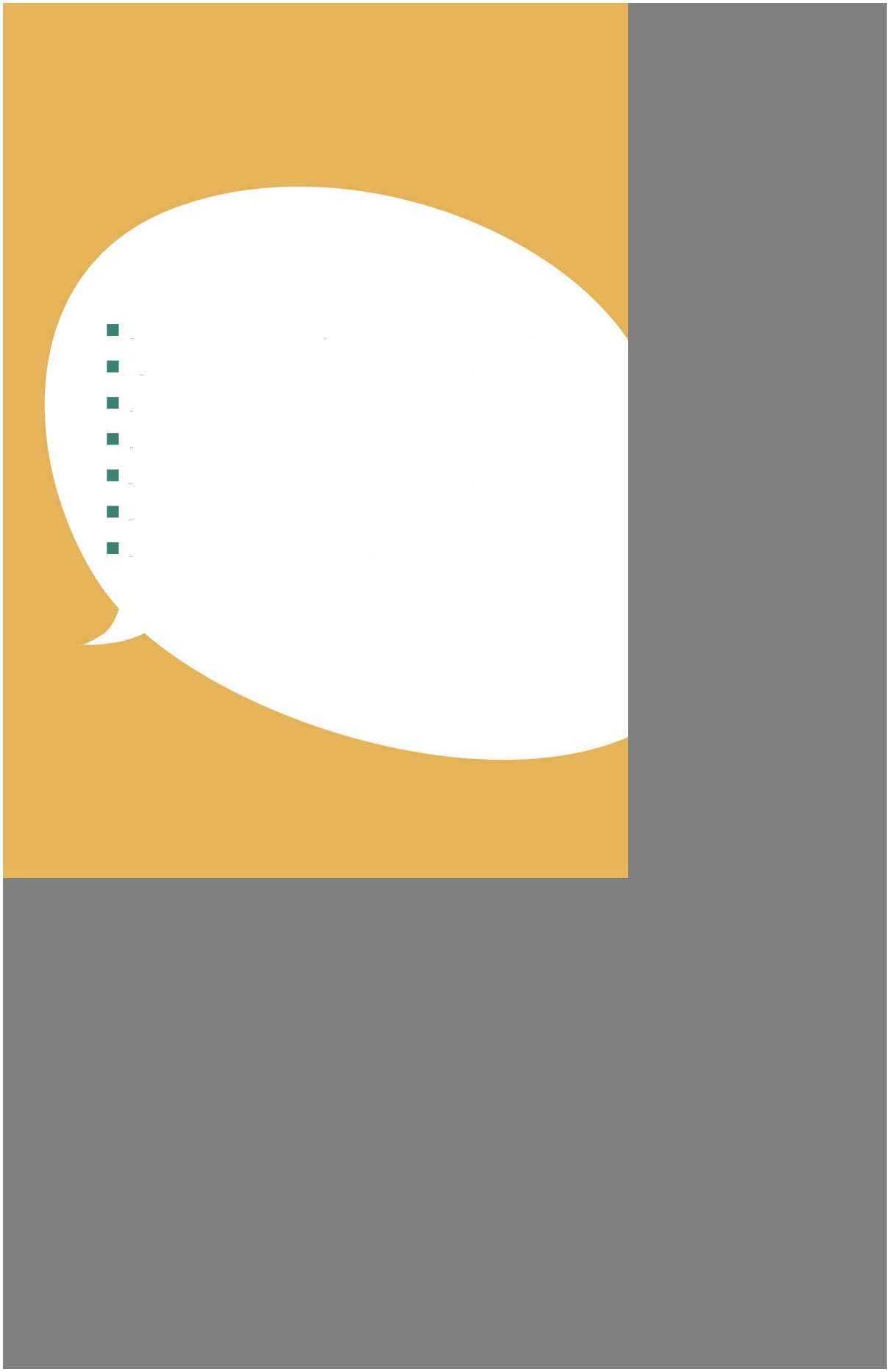

* MAXIME EXISTE VRAIMENT !

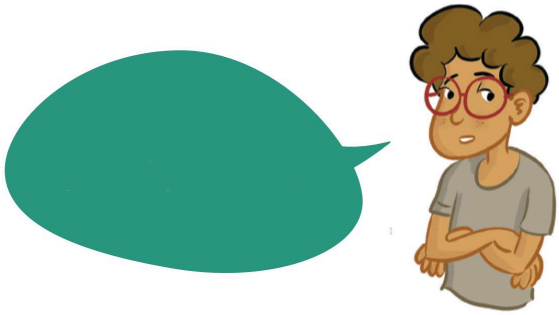


Catherine Viès-Duffau
Je suis hyper sensible et alors ?
2e édition
Préface de Saverio Tomasella
L'(hyper)sensibilité expliquée aux enfants
DBS


30


7.2

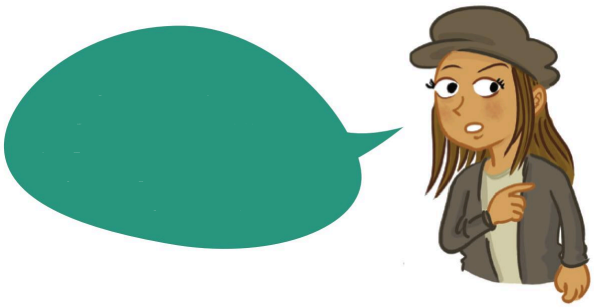

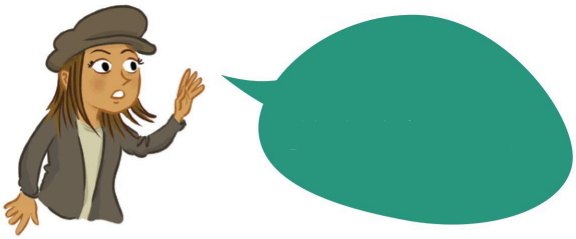

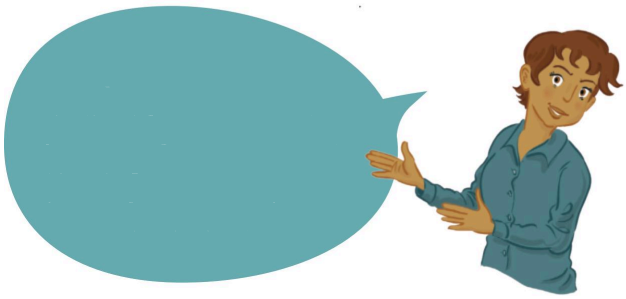

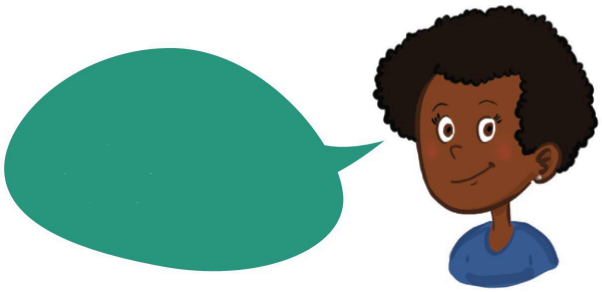

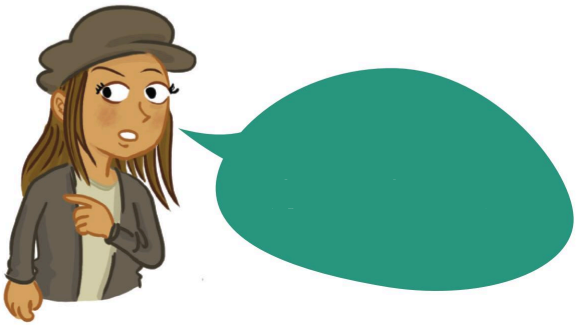


JE VAIS DEVOIR TRIMBALER CE BOÎTIER PARTOUT OÙ JE VAIS ? MAIS C'EST MOCHE ET ENCOMBRANT !
TU RIGOLES ? MOI JE FAIS FUREUR À L'ÉCOLE AVEC MA NOUVELLE CEINTURE À POMPE ET MA "POCHETTE DIABÈTE" ASSORTIE !
ACCUEIL PÉDIATRIE

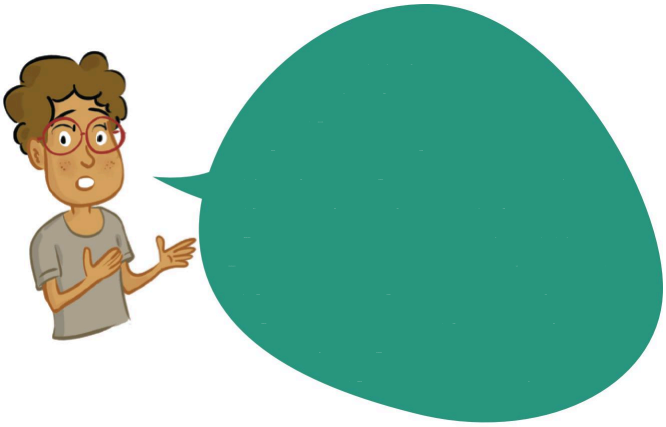

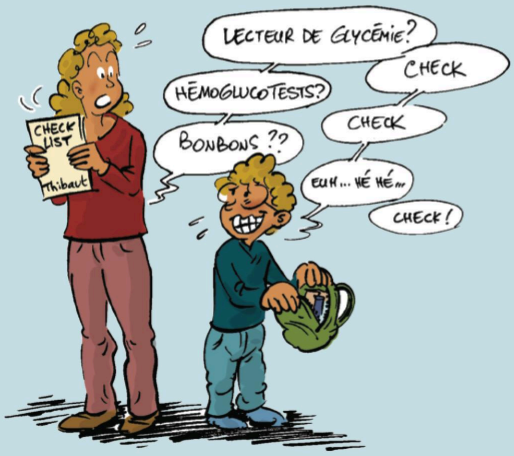
LECTEUR DE GLYCÉMIE?
CHECK
HÉMOGLUCOTESTS?
CHECK
BONBONS ??
EUH... HÉ HÉ...
CHECK!
CHECK LIST
Thibaut

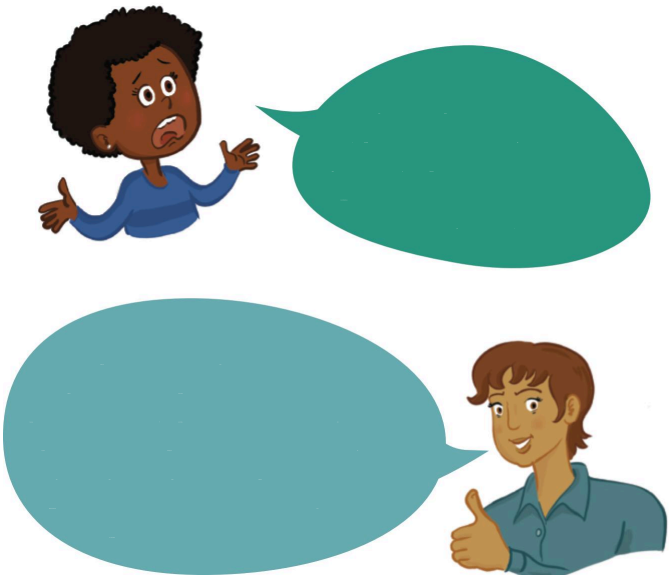

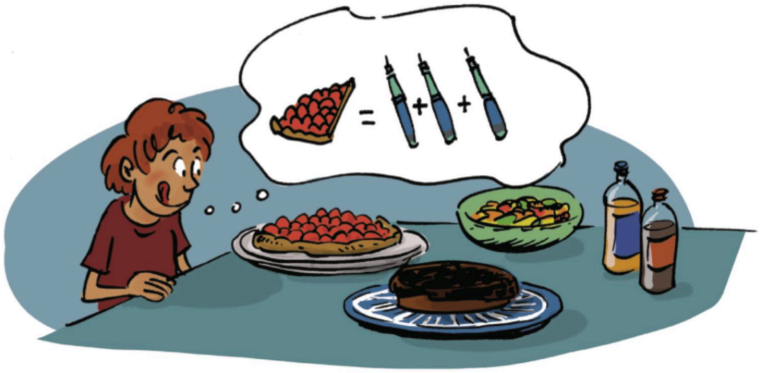

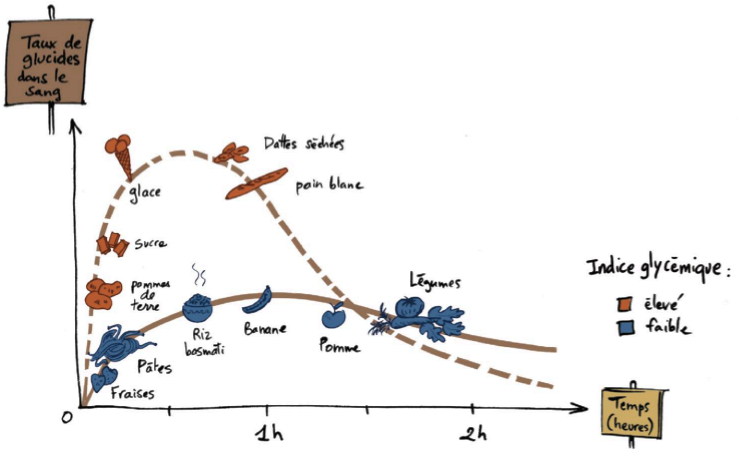
Taux de glucides dans le sang
glace
Dattes séchées
pain blanc
sucre
pommes de terre
Riz basmati
Banane
Pomme
Légumes
Pâtes
Fraises
0
1h
2h
Temps (heures)
Indice glycémique :
élevé
faible

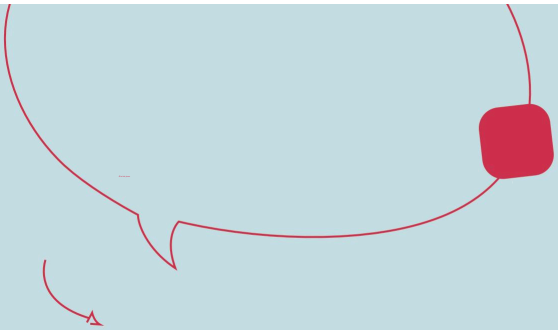

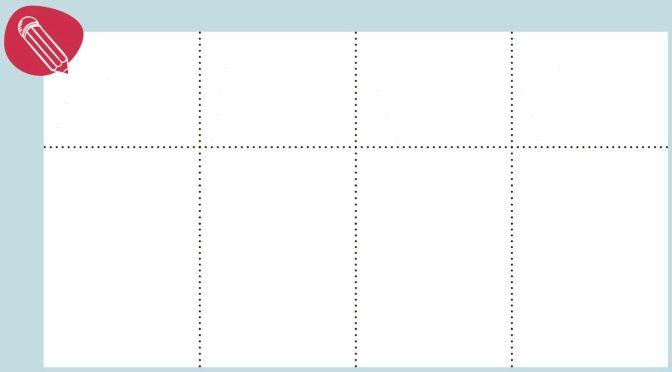

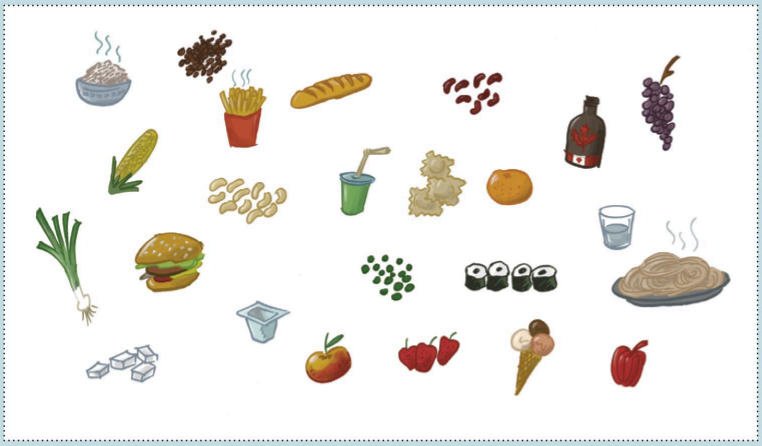

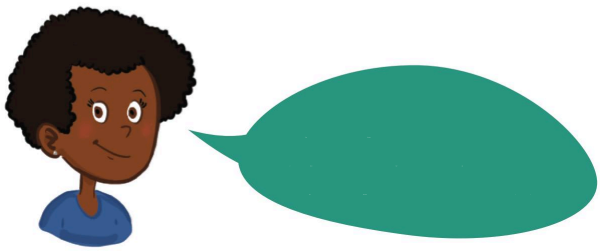


- GLYCÉMIE FAITE : 1,05 g/L.
- CAHIER DE SURVEILLANCE REMPLI.
- PETIT DÉJEUNER : OK.
JE PEUX DIMINUER L'INSULINE POUR LA COURSE : 3,5 UNITÉS AU LIEU DE 4,5. C'EST ÇA ?
PARFAIT ! BRAVO !
ET... VOILÀ !
ELLE SE DOPE OU QUOI ?
JE RE-CONTRÔLERAI MA GLYCÉMIE À LA FIN DE LA COURSE. SI BESOIN, POUR MON RESUCRAGE, JE PRENDRAI CE JUS DE FRUITS ET DU GÂTEAU.
ALLEZ C'EST L'HEURE !
TU VIENS KHADIDJA ? ÇA VA DÉMARRER !
BONNE CHANCE LES FILLES !
J'ARRIVE !
ET AUJOURD'HUI, J'ARRIVE DANS LES PREMIÈRES !


OK ! JOURNÉE BIEN REMPLIE. SIX PERSONNES, DEUX CHIENS ET UN RATON LAVEUR SAUVÉS. IL ME RESTE UN PONT À REDRESSER À 15 HEURES. J'AI JUSTE LE TEMPS DE ME FAIRE UN P'TIT PLAT DE PÂTES POUR COMBLER MON PETIT CREUX.


JE SUIS TRÈS FIÈRE DE TOI, TU ES TELLEMENT COURAGEUX ! TU RESTES MON PETIT FISTON ADORÉ, JE SUIS LÀ !


CLAP
CLAP
CLAP
CLAP

Mon

diabète

et les

autres

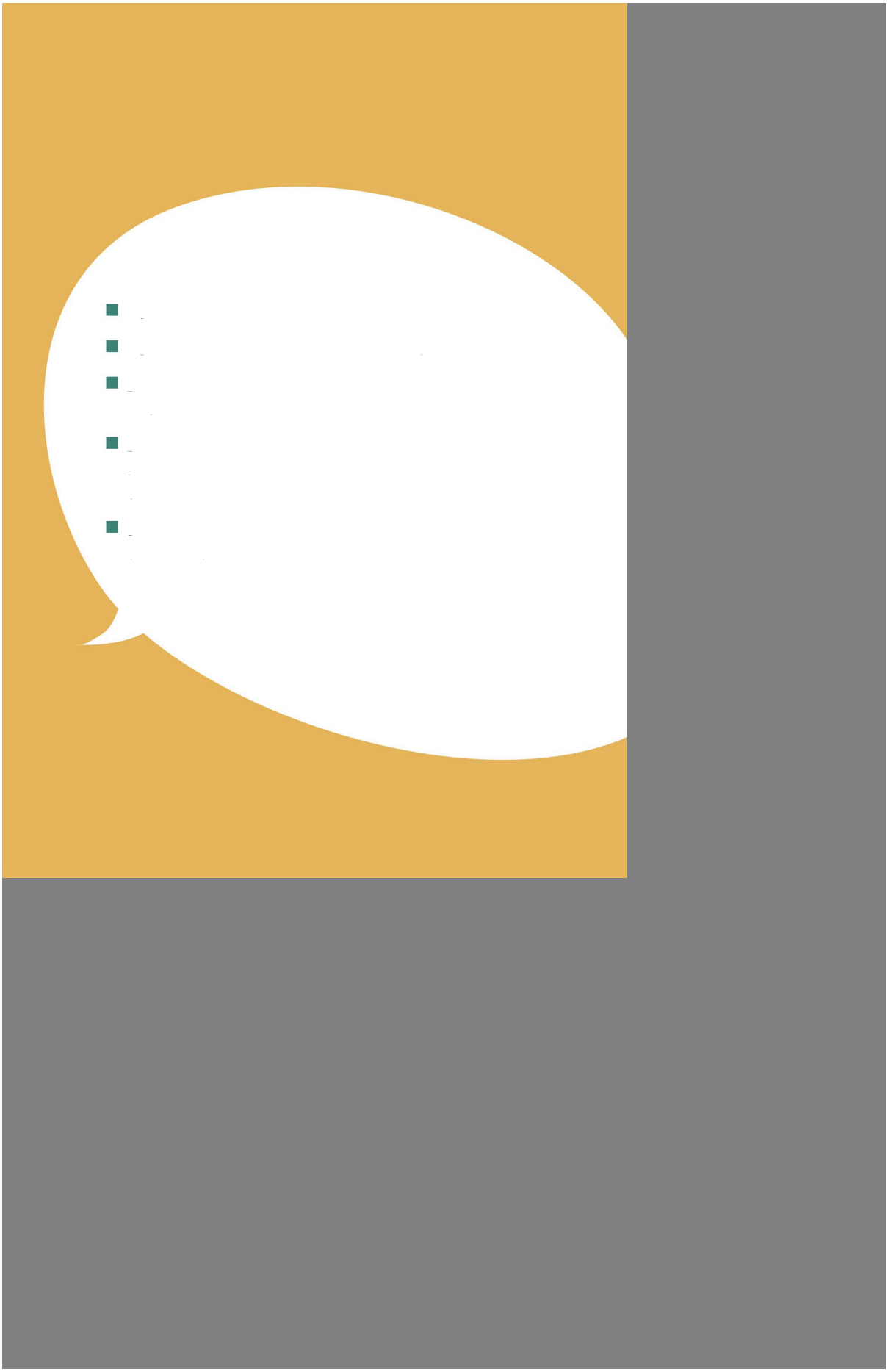


TON CAHIER DE SURVEILLANCE EST TRÈS BIEN REMPLI, C'EST SUPER... MAINTENANT, CHERCHONS CE QUE VEUT DIRE "FIN SUSPENSION" SUR TA POMPE...
PAPA TU PEUX M'AIDER SUR MES MATHS? J'Y ARRIVE PAS!!
MAIS TU VOIS BIEN QUE JE SUIS OCCUPÉ AVEC TA SOEUR! ATTENDS UN PEU!
MAIS ÇA VA PAS LA TÊTE??
C'EST TOUJOURS PAREIL, IL N'Y EN A QUE POUR LA CHOUCHOUTE, ET TOUT ÇA PARCE QU'ELLE EST D.I.A.B.È.T.I.Q.U.E.!

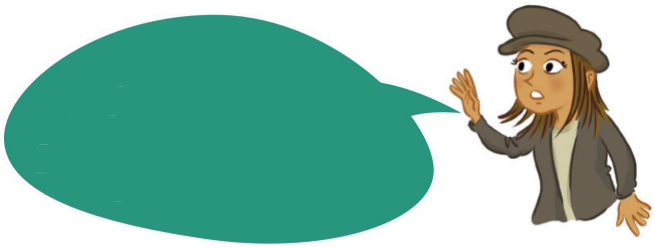


T'EN FAIS PAS MAMAN !
ÇA VA BIEN SE PASSER CHEZ MANON.
JE ME DÉBROUILLE BIEN TU SAIS...
REGARDE LE POUSSIN, IL Y ARRIVE BIEN !

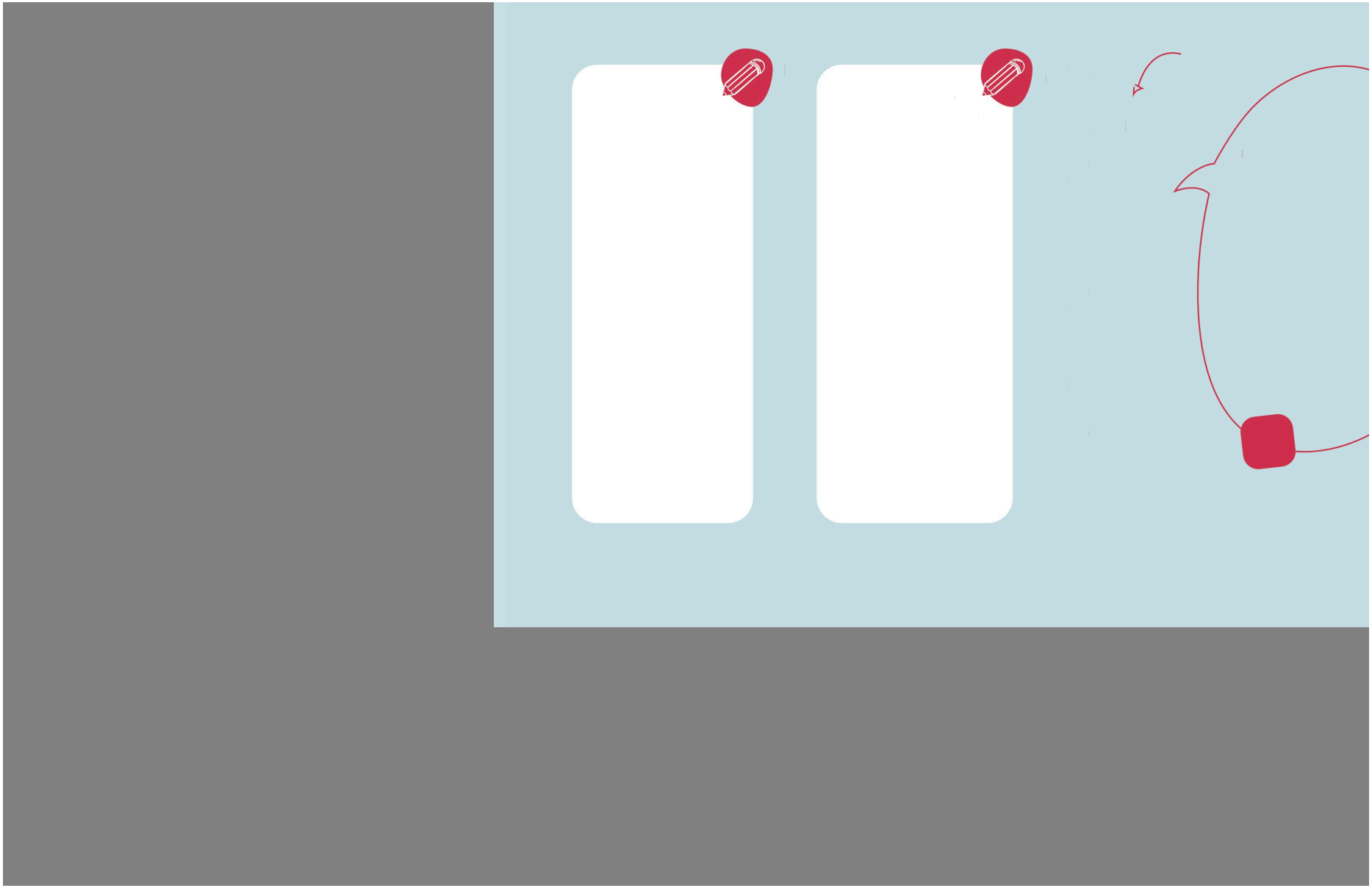

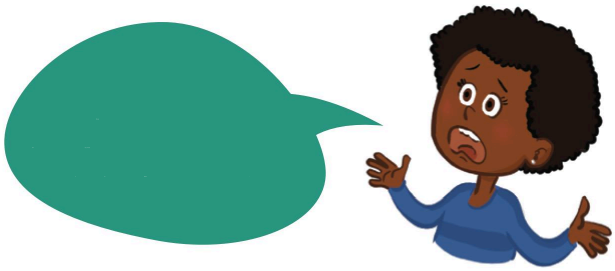


ATTENTION ! V'LÀ LE ROBOT À POMPE ! INSULINEMAN !!
AAAAAAAAH... DU SUCRE J'AI BESOIN DE SUUUUCRE, VITE, DES BONBONS !!
T'EN FAIS PAS MOI ILS M'APPELLENT "LE YÉTI" ALORS...


catherine

Catherine Viès-Duffau est infirmière avec une expérience dans de nombreux services hospitaliers, notamment en endocrinologie et pédiatrie Thérapeute fondatrice et